

## CASA JUDEȚEANĂ DE PENSII BIHOR



**Adresa:** Str. Dunarea nr.6,  
410027 Oradea, jud. Bihor  
**telefon:** 0259/472237,  
0259/413451  
**fax:** 0259/436772  
email: [mail@cjpeniibihor.ro](mailto:mail@cjpeniibihor.ro)  
adresa web: [www.cjpeniibihor.ro](http://www.cjpeniibihor.ro)

Casa Județeană de Pensii Bihor este organizată și funcționează ca serviciu public descentralizat în subordinea Casei Naționale de Pensii Publice și este investită cu personalitate juridică în baza prevederilor Legii nr. 263/2010 privind sistemul unitar de pensii publice și prevederilor Hotărârii Guvernului nr. 118/06.03.2012 privind aprobarea Statutului CNPP.

### **Scopul Casei Județene de Pensii Bihor**

Casa Județeană de Pensii asigură în teritoriu aplicarea unitară a legislației în domeniul pensiilor și a altor drepturi de asigurări sociale, precum și din domeniul asigurărilor pentru accidente de muncă și boli profesionale.

### **Obiectivele Casei Județene de Pensii Bihor**

Asigurarea serviciilor publice de calitate pentru asigurații și beneficiarii sistemului public de pensii la nivelul județului Bihor.

**STRUCTURA ORGANIZATORICĂ**  
**CASA JUDEȚEANĂ DE PENSII BIHOR**  
 Anexă la ordinul nr.1221/29.03.2018

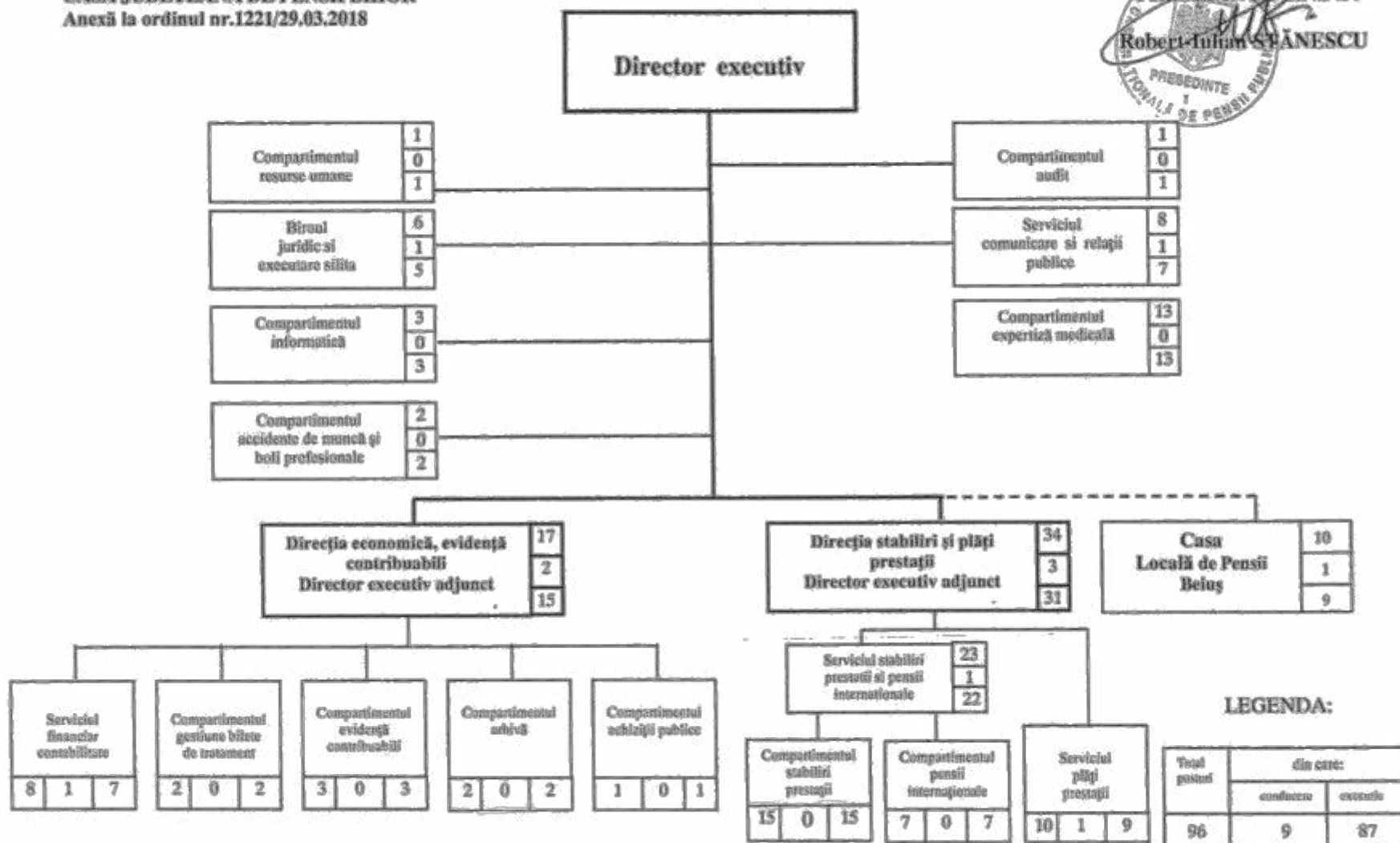

**Conducerea Casei de Pensii Bihor este asigurată de:**

**Arpad SZARKA** – Director Executiv

**Carmen Georgeta POLMAN** – Director Executiv Adjunct- Direcția Economică

**Laurențiu ȚENȚ** - Director Executiv Adjunct- Direcția Stabiliri și Plăți Prestații

**Program de audiențe:**

**Marti** – 10.00 - 12.00 - Director Executiv Adjunct – Direcția Stabiliri și Plăți Prestații – **Laurențiu ȚENȚ**

**Miercuri** 10.00 – 12.00 - Director Executiv Adjunct Direcția Economică - **Georgeta Carmen POLMAN**

**Joi** 10.00 – 12.00 - Director Executiv - **Arpad SZARKA**

**Înscrierea în audiențe:**

la sediul instituției la punctul INFORMAȚII  
prin telefon la nr 0259/413451 interior 153

## COMUNICAREA CU PUBLICUL

LA GHIȘEELE DESTINATE RELAȚIEI CU PUBLICUL:

- Ghișeul nr. 1 - Evidență Contribuabili
- Ghișeul nr. 2 - Pensii Internaționale
- Ghișeul nr. 3 - Accidente de Muncă și Boli profesionale
- Ghișeul nr. 4 - Relații Publice
- Ghișeul nr. 5 - Bilete de Tratament
- Ghișeul nr. 6 - Casierie

PUPITRU INFORMAȚII:

- numere de ordine pentru fiecare ghișeu în parte
- Se eliberează cu titlu gratuit formularele necesare
- Gardianul ghidează, îndrumă, asigură ordinea la ghișeele instituției



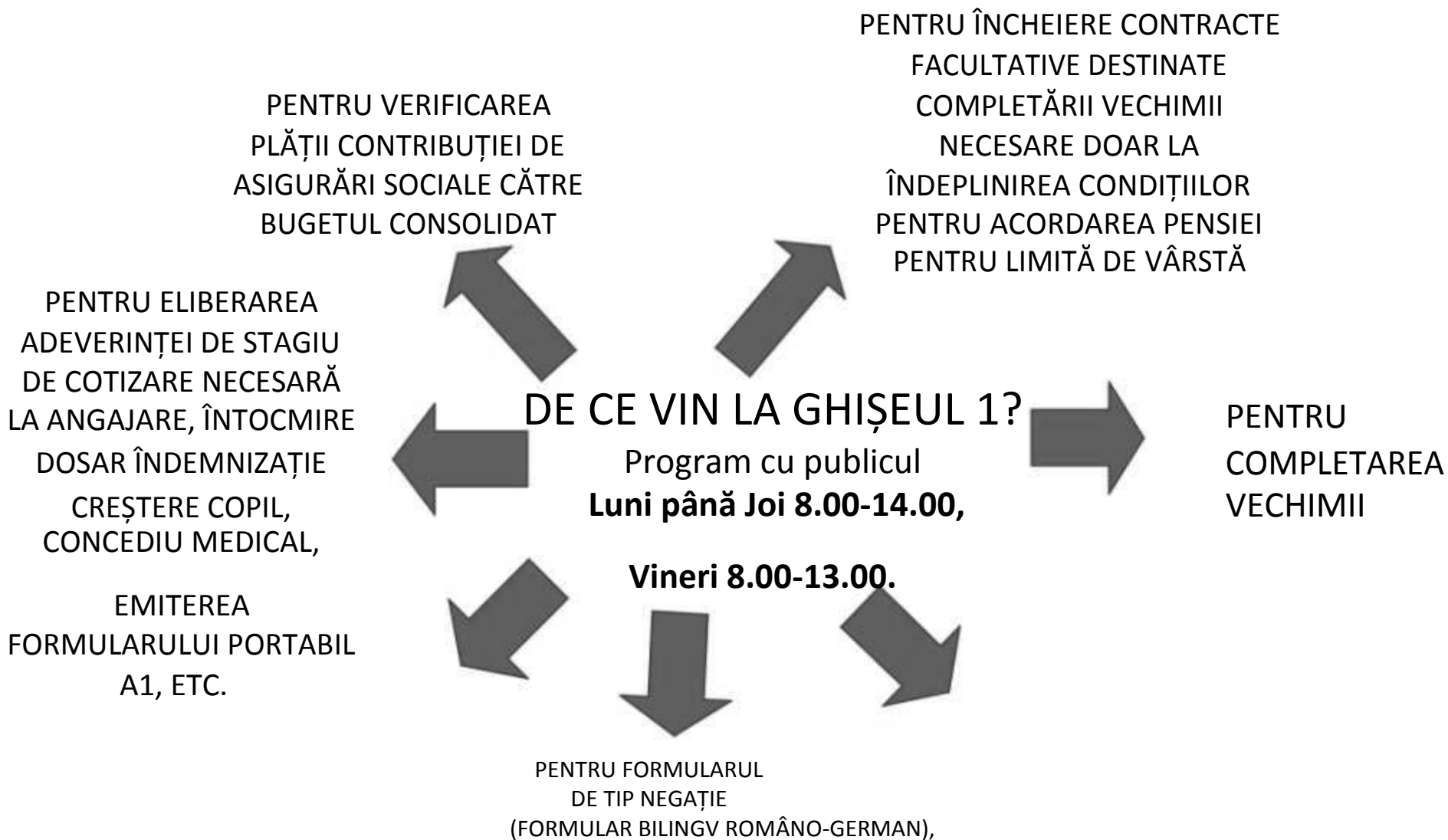

*Flux public/zi – 100 persoane*

037

**SECURITATEA CONTRACTIBILITĂȚII**  
- PRELUCRARE DECLARAȚII NOMINALE  
- ELIBERARE ADEVERINTE STAGIU  
DE COTIZARE  
- RUCHEȘTE CONTRACTE  
DE ASIGURARE S.C. S.A.  
- ÎNREGISTRARE, COMBINAȚII, MODIFICARE,  
VOLUNTARE, DE RETRAGERE A DECLARAȚIEI  
SA ASIGURARE, MODIFICAREA.

SAVETUL INERDIT



PENTRU A PRIMI  
CONSULTANȚĂ ÎN DOMENIUL  
PENSIILOR INTERNAȚIONALE

PENTRU INFORMAȚII  
REFERITOARE LA  
RECUNOAȘTEREA  
VECHIMII REALIZATĂ ÎN  
SPAȚIUL UE ȘI NON-UE

## DE CE VIN LA GHIȘEUL 2?

Program cu publicul  
**Luni până Joi 8.00-16.00**  
**Vineri 8.00-13.00.**

PENTRU CONSULTANȚĂ  
LA COMPLETAREA  
FORMULARELOR

PENTRU  
VERIFICAREA ȘI  
ÎNREGISTRAREA  
CERERILOR DE  
ÎNSCRIERE LA  
PENSIA  
INTERNAȚIONALĂ

PENTRU VIZAREA  
FORMULARULUI  
E121

Flux public/zi 25 persoane



## **Evoluție cereri pensii internaționale**

Perioda referință	Nr. cererilor de pensie înregistrate (E 202, E 203, E 204, revizuirii, recalculări)
2011	768
2012	796
2013	850
2014	824
2015	870
2016	1059
2017	2649



CONSILIERE CU PRIVIRE LA  
ACCIDENTE DE MUNCĂ ȘI  
BOLI PROFESIONALE

PRELUARE CONCEDII  
MEDICALE ȘI ALTE  
BENEFICII



**DE CE VIN LA GHIȘEUL 3?**

**Program cu publicul  
Luni până Joi 8.00-14.00  
Vineri 8.00-13.00**

## **EVOLUȚIE ACTIVITATE COMPARTIMENT ACCIDENTE DE MUNCĂ ȘI BOLI PROFESIONALE**

<b>PRESTATII</b>	<b>2013</b>	<b>2014</b>	<b>2015</b>	<b>2016</b>	<b>2017</b>
Consilierea angajatorilor	40	41	23	18	12
Intocmire tablouri de prevenire	118	94	91	72	60
Urmărirea implementării măsurilor de prevenire				24	24
Decontarea cu spitalul a cheltuielilor de spitalizare din accidente de muncă și boli profesionale	74089	72549	123841	128300	119517
Plata despăgubire în caz de deces	52644	81356	37892	105468	129672
Plata pensii de inv. și urmaș din accidente de muncă	1256928	1240662	1199131	1145813	1236074
Plata compensație pentru atingerea integrității	45036	13924	13650	11720	45996
Plata rambursare ITM	68331	57200	58247	73239	115912
Verificat și avizat concedii medicale	149	113	91	220	101
Încasat venituri din contribuții angajatori	3963154	4888894	5473284	4836751	5370152
Plata dispozitive medicale implantabile	10000	7150	9887	8334	-
Decontarea cheltuielilor din accidente de muncă petrecute în spațiu UE			276507	2754	33563

PENTRU CONSULTANȚĂ ÎN  
SOLUȚIONAREA UNOR PROBLEME  
SPECIFICE DOMENIULUI PROPRIU DE  
ACTIVITATE, INCLUSIV CU  
REPREZENTANȚII ASOCIAȚIILOR DE  
PENSIONARI, AI ORGANIZAȚIILOR  
SINDICALE SI PATRONALE, SAU PENTRU  
INFORMAȚII DE INTERES PUBLIC

PENTRU A DEPUNE UN  
DOSAR DE PENSIE, SAU  
CERERE PENTRU  
RECALCULAREA ACESTEIA

SOLICITARE ACORDARE  
AJUTOR DE DECES,  
MODIFICAREA  
INSTRUMENTULUI DE  
PLATĂ A PENSIEI

PENTRU INFORMAȚII  
REFERITOARE LA PLATA  
PENSIEI, POPRIRI,  
REȚINERI, PREDARE  
CUPOANE, EMITERE  
ADEVERINȚE

## DE CE VIN LA GHIȘEUL 4?

PENTRU A DEPUNE  
O CERERE, SCRISOARE,  
PETIȚIE, CONTESTAȚIE

PENTRU CONSULTANȚĂ  
ȘI CONSILIERE CU  
PRIVIRE LA LEGISLAȚIA  
ÎN VIGOARE

PENTRU A VERIFICA  
STATUTUL UNEI  
CERERI/DOSAR

**Programarea telefonică** la numărul de  
telefon 0259/413451, se face începând  
cu ora 13.00 din 15 în 15 minute, prin  
secretariatul instituției.  
Flux public/săptămână – **40 persoane**  
**Programare online** pe site-ul  
instituției-Flux public/săptămână – **47**  
**persoane**

Flux public/sapt 598 persoane

## EVOLUȚIE ACTIVITATE SERVICIUL COMUNICARE ȘI RELAȚII PUBLICE

<b>PROBLEMATICA/ AN</b>	<b>2011</b>	<b>2012</b>	<b>2013</b>	<b>2014</b>	<b>2015</b>	<b>2016</b>	<b>2017</b>
Comunicate de presă	26	29	27	28	34	40	44
Nr.contestații	102	278	262	259	530	427	462
Nr.petiții	6124	3066	2396	4730	2048	2101	2079
Nr. informații de interes public – cf.Legii nr.544 / 2001	72	66	82	73	38	28	26
Nr. persoane care se adresează instituției	153.000	140.000	120.000	151.000	148.000	148.800	150.000
Informații specifice ( la telefon)	7.300	7.200	7.100	7.000	7.200	7.100	7.200

PENTRU DEPUNEREA CERERII  
PENTRU BILETE DE TRATAMENT

PENTRU INFORMAȚII CU  
PRIVIRE CONDIȚIILE DE  
ACORDARE A ACESTORA

PENTRU A PRELUA  
BILETELE DE  
TRATAMENT



DE CE VIN LA GHIȘEUL 5?

**Program cu publicul**  
**Luni până Joi 8.00-14.00**  
**Vineri 8.00-13.00**



RESTITUIREA CONTRAVALORII  
CONTRIBUȚIEI SUPORTATE PENTRU  
BILETELE DE TRATAMENT ANULATE

## EVOLUȚIA NUMĂRULUI BILETELOR DE TRATAMENT

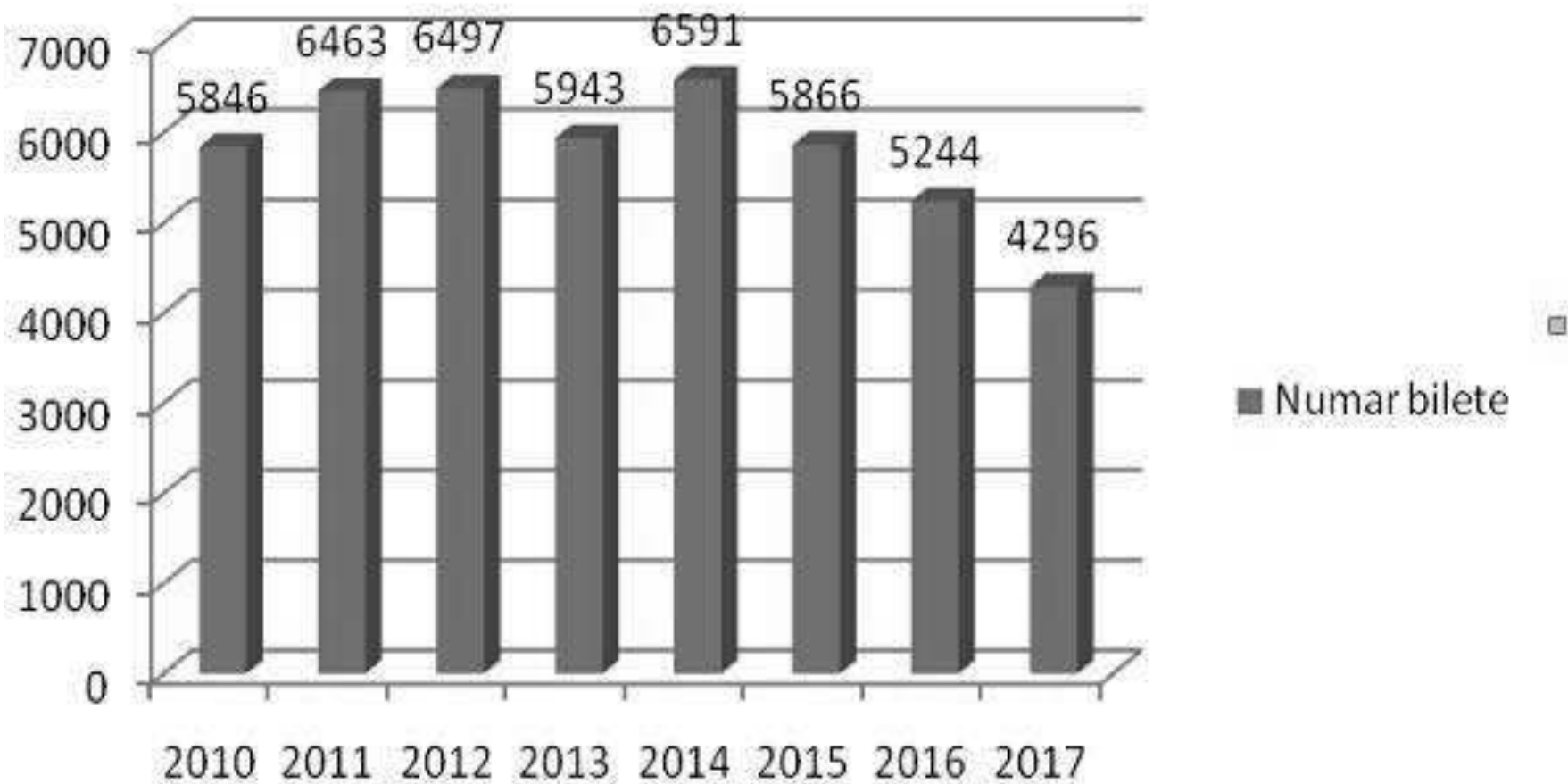



## CASIERIE:

- Plata contribuției de asigurări sociale
- Plata ajutorului de deces
- Plata pensiei neridicate la termen
- Alte plăți, după caz



## **Compartimentul Expertiză Medicală și Recuperare a Capacității de Muncă**

Program de lucru: Luni - Vineri 8.00 - 14.00

### **Aronzare cabinet 1 – Oradea (3145 pensionari)**

- Străzile care încep cu litera A – F
- Străzile care încep cu numere

### **Arondare cabinet 2 – Oradea (5632 pensionari)**

- Străzile care încep cu litera T – Z
- Următoarele comune: Biharia, Borș, Cetariu, Paleu, Girișu de Criș, Sântandrei, Sânicolau Român, Nojorid, Sânmartin, Ineu, Oșorhei, Săcădat, Cefa, Gepiu, Hidișelu de Sus, Copăcel, Mădăras, Husasău de Tinca, Lăzăreni, Drăgești, Tulca, Tinca, Holod, Ceica, Batăr, Olcea, Cociuba Mare, Căpâlna, Salonta, Ciumeghiu, Avram Iancu.

### **Arondare cabinet 3 – Oradea (5248 pensionari)**

- Străzile care încep cu litera G – P
- Următoarele comune: Tileagd, Lugașu de Jos, Țețchea, Vârciorog, Aștileu, Măgești, Aușeu, Vadu Crișului, Borod, Șuncuiuș, Bratca, Bulz
- Solicitanți și beneficiari ai pensiei de invaliditate care nu mai au domiciliul stabil în România

### **Arondare cabinet 4 – Oradea și cabinet nr.5 (localizat la Beiuș) (5025 pensionari):**

- Străzile care încep cu litera R – S
- Cabinetul de Expertiză Medicală din Beiuș
- Următoarele comune: Sâmbăta, Dobrești, Răbăgani, Pomezueu, Roșia, Remetea, Pocola, Uileacu de Beiuș, Rienii, Buntești, Pietroasa, Câmpani, Lunca, Vașcău, Nucet, Cărpinet, Criștioru de Jos, Beiuș, Ștei.

### **Arondare cabinet 6 – localizat în Marghita (5275 pensionari):**

- Următoarele comune: Valea lui Mihai, Șimian, Curtuișeni, Tarcea, Cherechiu, Sălacea, Buduslău, Diosig, Săcuieni, Abrămuț, Marghita, Viișoara, Boianu Mare, Roșiori, Tămășeu, Sălard, Ciuhoi, Chișlaz, Tăuteu, Abram, Balc, Sârbi, Spinuș, Derna, Popești, Suplacu de Barcău, Brusturi, Aleșd, Sinteiu.

**PROIECTE CU PARTENERIATE**  
**INTERORGANIZAȚIONALE**

**FACULTATEA DE ȘTIINȚE SOCIO-UMANE-DEPARTAMENTUL DE SOCIOLOGIE-ASISTENȚĂ SOCIALĂ :**

- Îmbunătățirea serviciului public
- Identificarea și eliminarea deficiențelor cu scopul realizării unui sistem eficient de comunicare internă și externă
- Eficientizarea comunicării cu receptorii

**PARTICIPAREA LA ÎNTÂLNIRI DE LUCRU**

**ÎNTÂLNIRE DE LUCRU CU REPREZENTANȚII DIRECȚIEI DE ASISTENȚĂ SOCIALĂ COMUNITARĂ-ORADEA ȘI AI ASOCIAȚIILOR ADULȚILOR CU SINDROM DOWN ȘI AUTISM CU SCOPUL ÎNCHEIERII CONTRACTELOR DE ASIGURARE SOCIALĂ PENTRU PERSOANELE CU HANDICAP AFLATE ÎN EVIDENȚA DGASPC BIHOR**

**PREFECTURA JUDEȚULUI BIHOR**

- COMITETULUI CONSULTATIV DE DIALOG CIVIC
- COMISIEI DE DIALOG SOCIAL
- COLEGIULUI PREFECTURAL

CORPUL EXPERTILOR CONTABILI ȘI CONTABILILOR AUTORIZAȚI DIN ROMANIA-FILIALA BIHOR(CECCAR)



CORPUL EXPERTILOR CONTABILI ȘI  
CONTABILILOR AUTORIZAȚI DIN ROMÂNIA

*CECCAR Filiala Bihor*

# *Diplomă*

*Se acordă CASEI JUDEȚENE DE PENSII Bihor,  
în semn de considerație a relațiilor de colaborare interinstituțională  
pentru promovarea interesului public.*

21 septembrie 2017



Președintele Consiliului filialei,  
Valerian Pavel Susa

CEA MAI LONGEVIVĂ COLABORARE A CASEI JUDEȚENE DE PENSII BIHOR ESTE CU ORSZÁGOS NYUGDÍJBIZTOSÍTÁSI FŐIGAZGATÓSÁG DIN UNGARIA, MATERIALIZATĂ ÎN 2009 ÎN „ZILELE DE CONSULTANȚĂ ROMÂNNO-MAGHIARE ÎN PROBLEMELE ASIGURĂRILOR DE PENSII”, \_DESFĂȘURÂNDU-SE ÎN FIECARE AN ÎN BUDAPESTA, SZEGED ȘI DEBRECEN LA SEDIUL CASELOR DE PENSII.

DELEGAȚIA ESTE REPREZENTATĂ DE EXPERTI ÎN MATERIE DE PENSII INTERNAȚIONALE DIN: JUDEȚUL BIHOR, JUDEȚUL CLUJ, JUDEȚUL COVASNA, JUDEȚUL HARGHITA, JUDEȚUL MUREȘ



INSTRUIREA ȘI INFORMAREA ANGAJAȚILOR INSTITUȚIEI ASUPRA:

- ETICII,
- INTEGRITĂȚII,
- EVITAREA CONFLICTULUI DE INTERESE,
- PREVENIREA ȘI RAPORTAREA FRAUDELOR, A ACTELOR DE CORUPȚIE
- SEMNALAREA NEREGULARITĂȚILOR



## ÎNȚĂLNIRE INFORMALĂ CU REPREZENTANȚI AI:

- SINDICATELOR DIN POLIȚIE,
- INDUSTRIA HOTELIERĂ,
- INDUSTRIA ALIMENTARĂ,
- REPREZentanȚI DIN CONCERNUL BOSCH DIN LANDUL BADEN WURTTENBERG



## EVOLUȚIE NUMĂR ASIGURAȚI

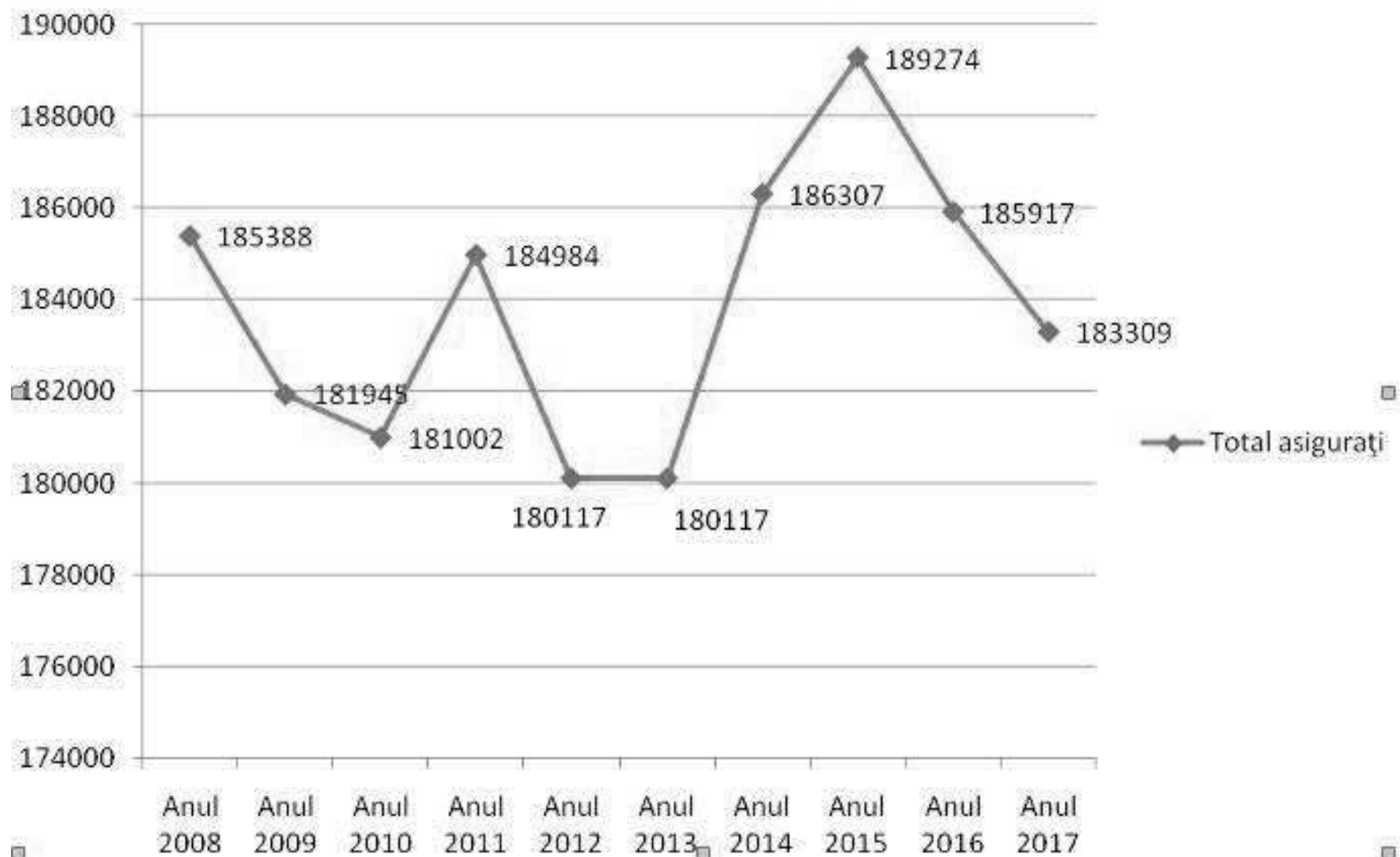



## EVOLUȚIE NUMĂR BENEFICIARI DE PENSIE

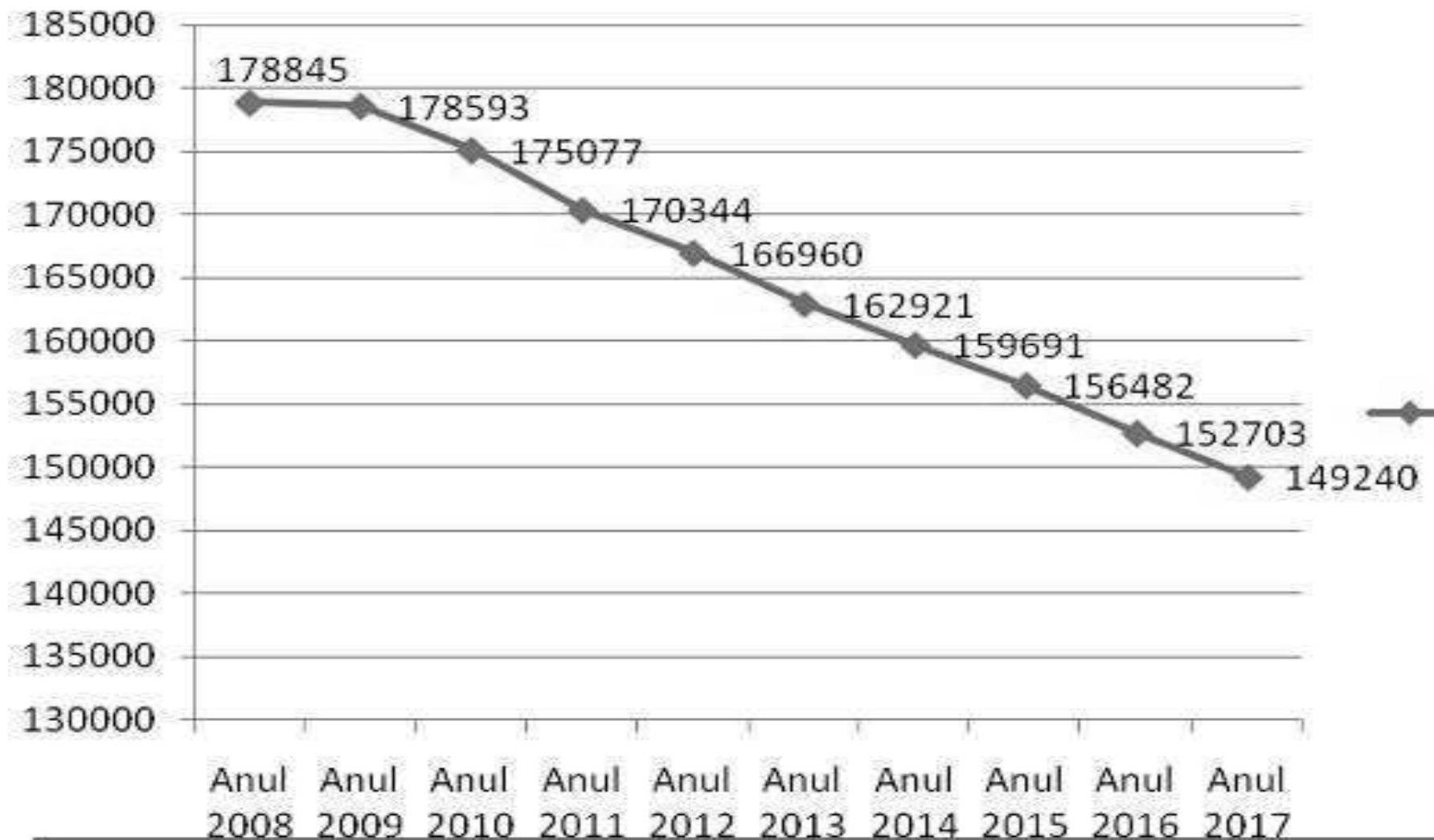

## EVOLUȚIE PENSIE DE INVALIDITATE

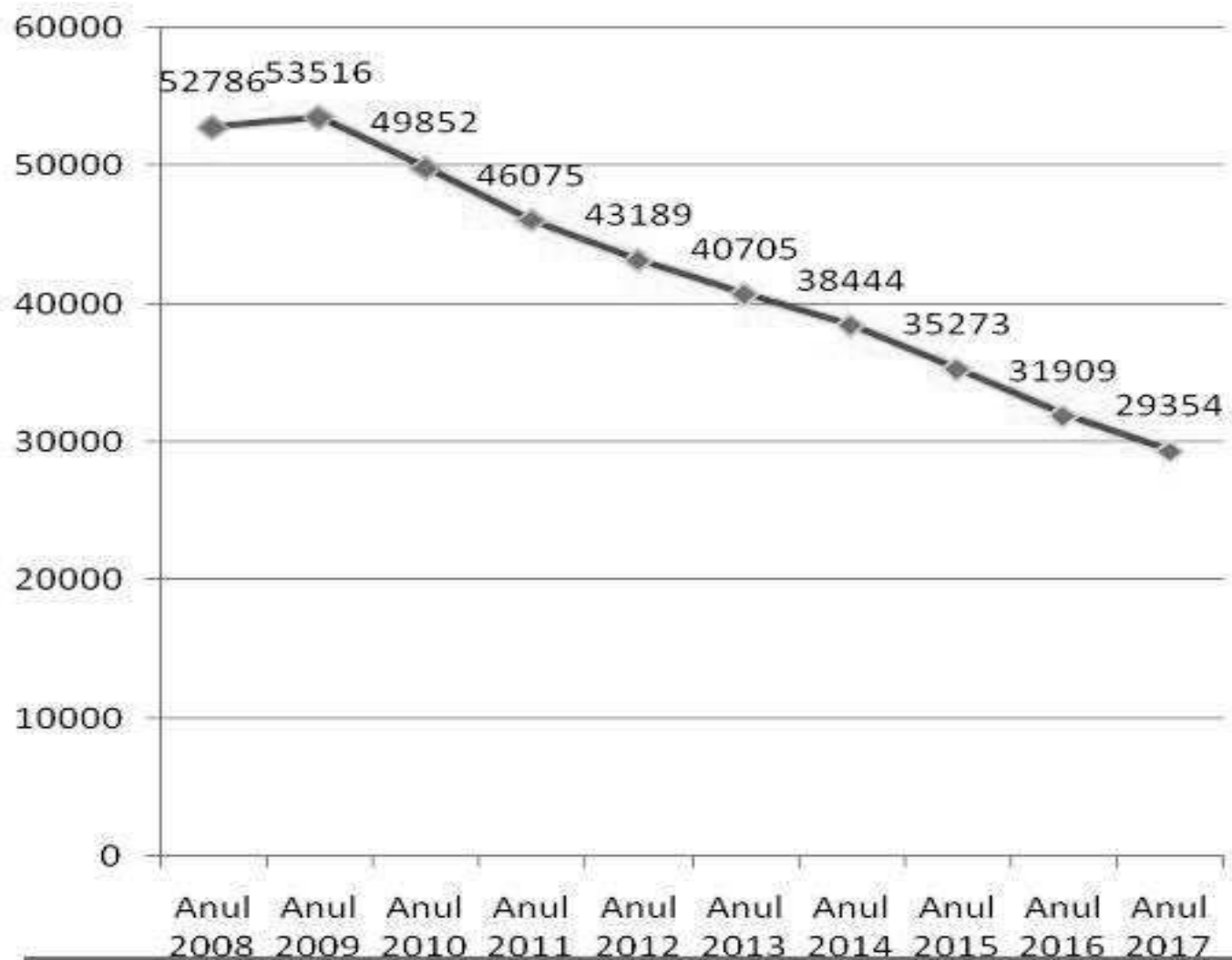

## EVOLUȚIE PENSIE PENTRU LIMITĂ DE VÂRSTĂ

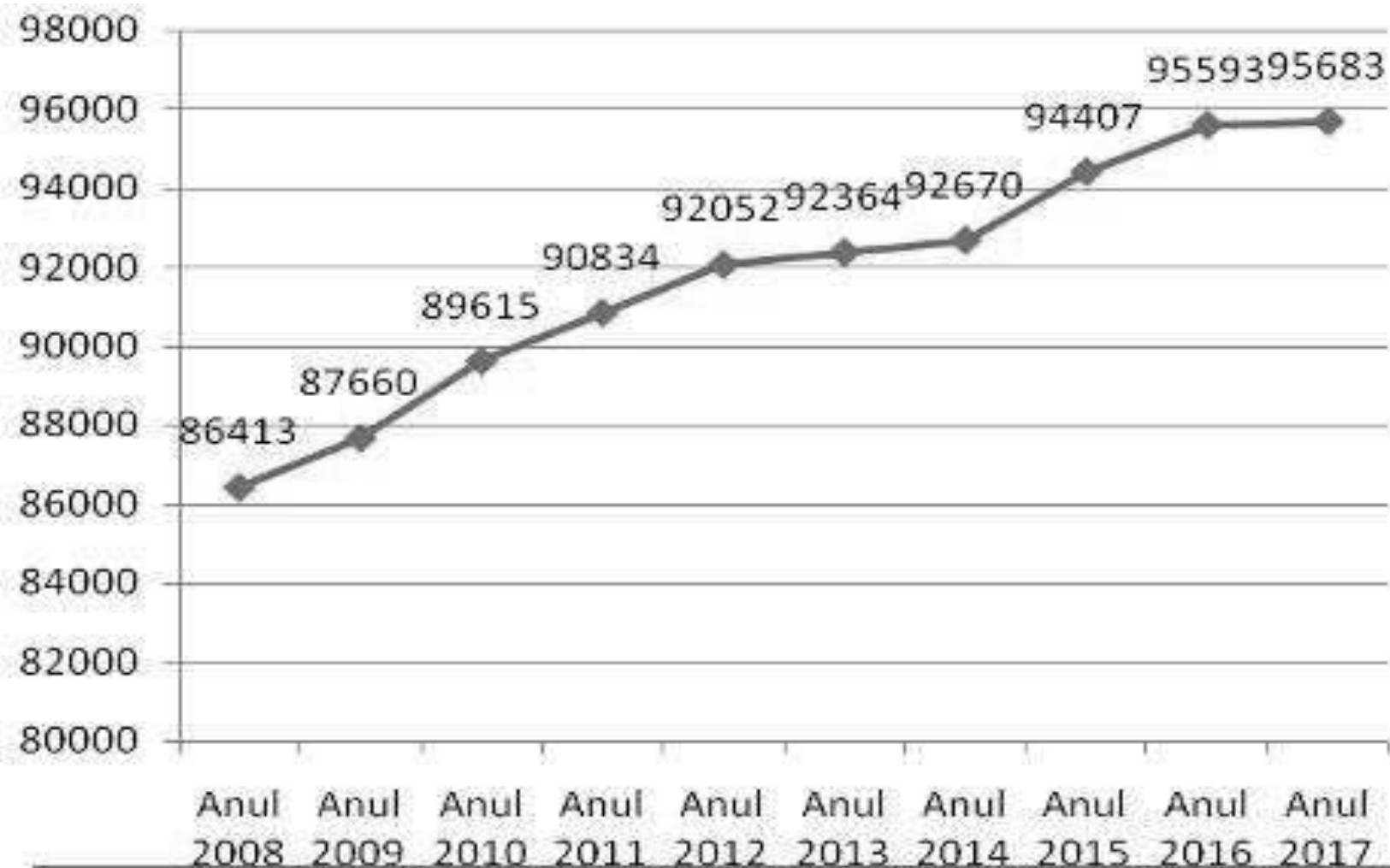

## EVOLUȚIE PENSIE DE URMAȘ

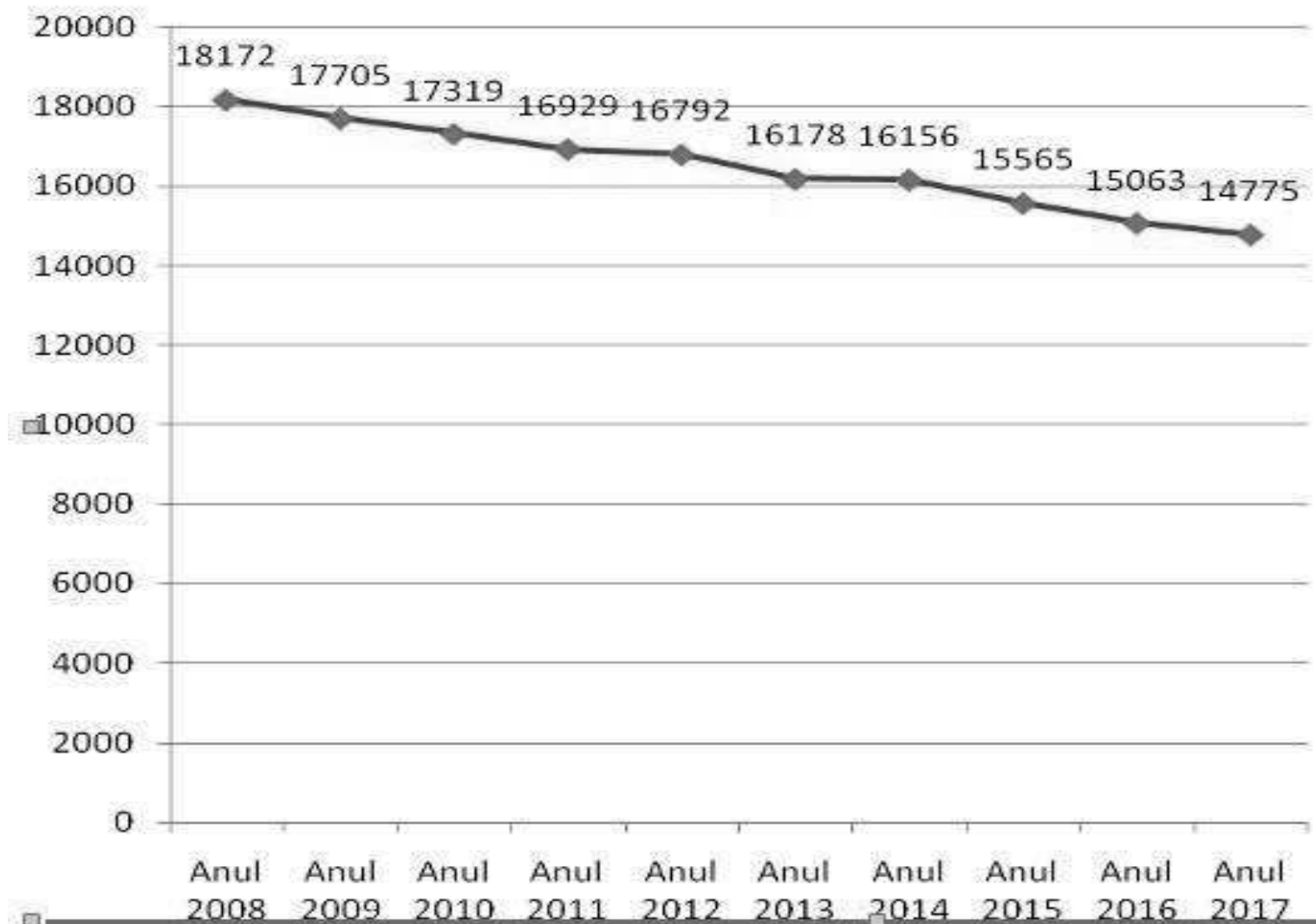

## EVOLUȚIE PENSIE ANTICIPATĂ PARȚIALĂ

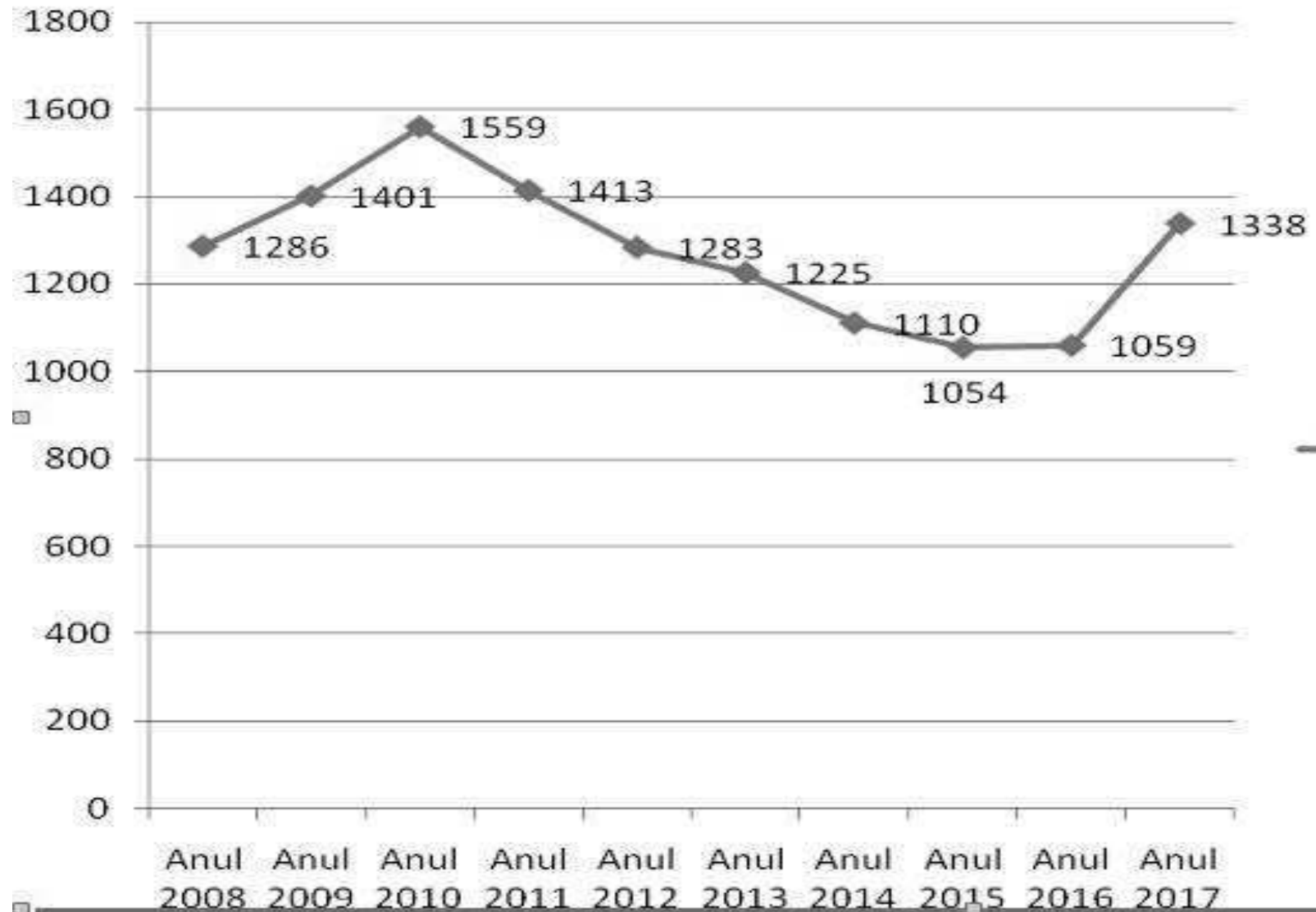

## EVOLUȚIE PENSIE ANTICIPATĂ

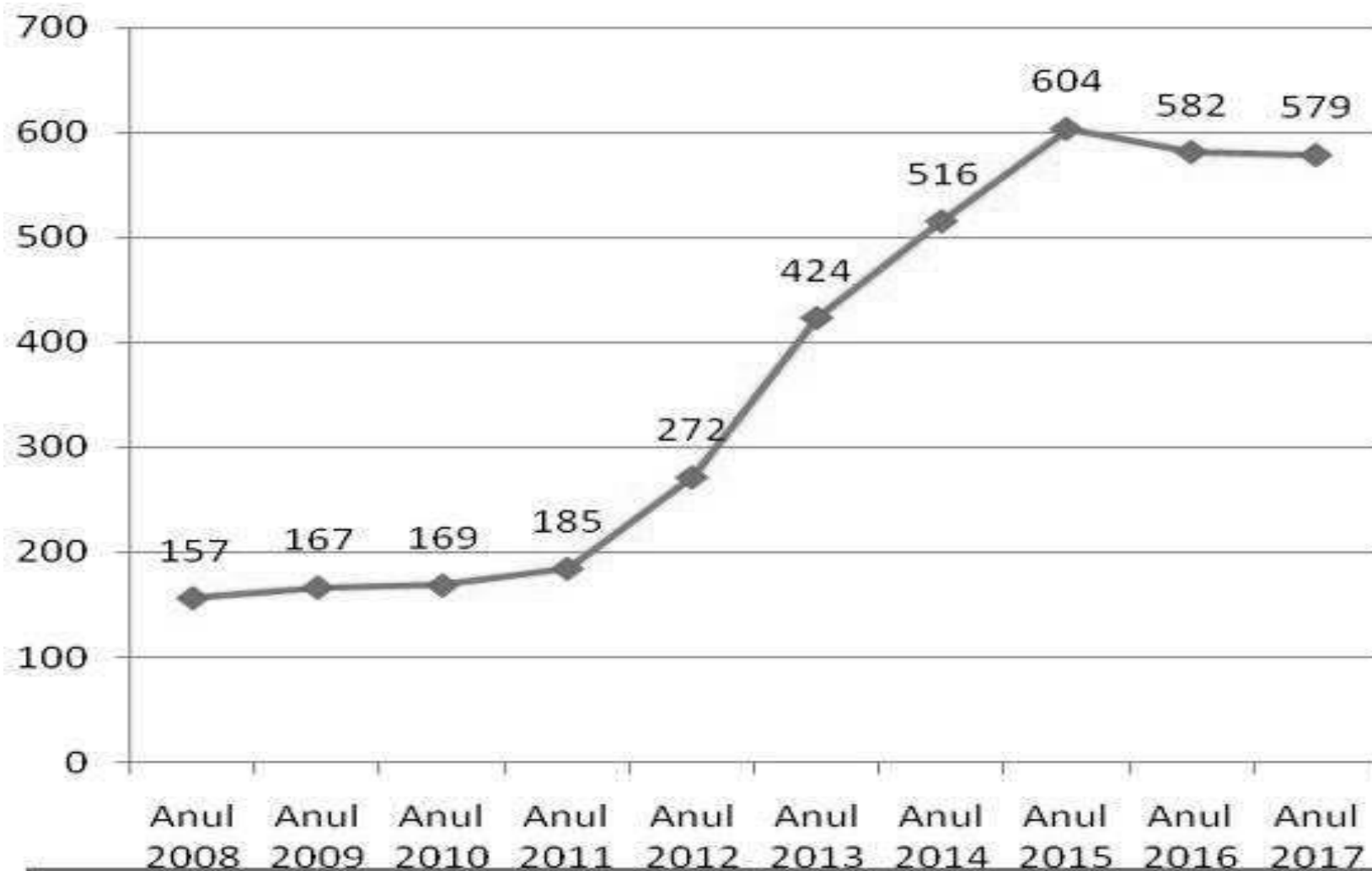

## PRINCIPALELE INFORMAȚII IMPLEMENTATE ÎN CEEA CE PRIVEȘTE LEGISLAȚII

### PRIMARĂ ȘI SECUNDARĂ

- valoare punctului de pensie pentru 01.01.2018-30.06.2018- **1000 lei** pentru 01.07.2018-31.12.2018 -**1100 lei**
- Quantum indemnizația socială pentru pensionari - **520 lei**
- quantum indemnizație socială **01.07.2018 - 31.12.2018 - 640 lei** quantum indemnizație de însoțitor în **01.01.2018 - 30.06.2018 - 800 lei 01.07.2018 - 31.12.2018 – 880 lei**
- quantum ajutor de deces pentru asigurat sau pensionar – **4162 lei**
- quantum ajutor de deces pentru membru de familie asigurat/pensionar **2081 lei**
- salariul minim brut pe economie garantat în plată- 1900 lei **salariul mediu brut pe economie- 4162 lei**

#### **Începând cu 1 ianuarie 2018 cotele de contribuții de asigurări sociale sunt după cum urmează:**

- **25%** datorată de persoanele fizice care au calitatea de angajați precum și pentru cei care încheie contract de asigurare socială la sediul Casei de Pensii
- **4%** datorată în cazul condițiilor deosebite de muncă, de către persoanele care au calitatea de angajatori sau sunt asimilate acestora
- **8%** datorată în cazul condițiilor speciale de muncă, de către persoanele care au calitatea de angajatori sau sunt asimilate acestora

**Cota de contribuție aferentă fondurilor de pensii administrate privat - 3,75%** este inclusă în cota de asigurări sociale.

### **Cheltuielile totale ale Casei Județene de Pensii efectuate până la 31.12.2017**

**- la Bugetul Asigurărilor Sociale și Fondul pentru accidente de muncă și boli profesionale - 1.600 milioane lei pentru Bugetul de Stat 260 milioane lei**

**Veniturile totale încasate la bugetul asigurărilor sociale de stat și fondul pentru accidente de muncă și boli profesionale la 730 milioane lei.**

Număr pensionari asigurări sociale în plată: 140993 persoane

- beneficiari de pensie pentru limită de vârstă: 95.775 persoane
  - Pensie de invaliditate: 28.716 persoane
  - Pensie anticipată: 572 persoane
  - Pensie anticipată parțială: 1397 persoane
  - Pensie urmași: 14.523 persoane
- Beneficiari de indemnizație socială: 18.807 persoane
- 
- valoarea pensiei medii de stat - 1016 lei
  - valoarea medie a pensiei pentru limită de vârstă - 1189 lei
  - valoarea medie a pensiei pentru agricultori – 433 lei
  - valoarea medie a pensiei limită de vârstă pentru agricultori - 467 lei