



INSTITUȚIA PREFECTULUI
JUDEȚUL BIHOR



ORDIN Nr. 761
din data de 27.11.2020
privind aprobarea Structurii organizatorice a Instituției Prefectului Județului Bihor

Ținând cont de:

- prevederile art. 391 din OUG nr. 57/2019 privind Codul administrativ;
- prevederile art. 4 din HG nr. 906/2020 pentru punerea în aplicare a unor prevederi ale Ordonanței de urgență a Guvernului nr. 57/2019 privind Codul administrativ;

Văzând Adresa M.A.I. nr. 277448/S6/DGMRU/05.11.2020, înregistrată la Instituția Prefectului Județului Bihor sub nr. 12064/05.11.2020,

În temeiul prevederilor art. 275 din OUG nr. 57/2019 privind Codul administrativ,

Prefectul Județului Bihor emite prezentul

ORDIN

Art. 1. Cu data prezentului ordin se aprobă *Structura organizatorică a Instituției Prefectului Județului Bihor, în forma nemodificată față de organigrama precedentă, potrivit Anexei care face parte integrantă din prezentul ordin;*

Art. 2. Regulamentul de organizare și funcționare a Instituției Prefectului județului Bihor și Regulamentul privind întocmirea, evidența, circulația, semnarea și păstrarea actelor se vor modifica și completa potrivit prevederilor OUG nr. 57/2019 privind Codul administrativ și HG nr. 906 /2020 pentru punerea în aplicare a unor prevederi ale Ordonanței de urgență a Guvernului nr. 57/2019 privind Codul administrativ.

Art. 3. - Prevederile ordinului anterior privind aprobarea Structurii organizatorice, a Regulamentului de organizare și funcționare și a Regulamentului de circuit al documentelor pentru Instituția Prefectului Județului Bihor își încetează aplicabilitatea.

Art. 4. - Prezentul ordin se comunică :

- Ministerului Afacerilor Interne;
- Agenției Naționale a Funcționarilor Publici;
- personalului Instituției Prefectului Județului Bihor;

PREFECT
Dumitru ȚIPLEA



CONTRASEMNEAZĂ
SUBPREFECT
Horia CARTIȘ



ORGANIGRAMA INSTITUȚIEI PREFECTULUI - JUDEȚUL BIHOR

Aprob,
Prefect
Dumitru Tiplea

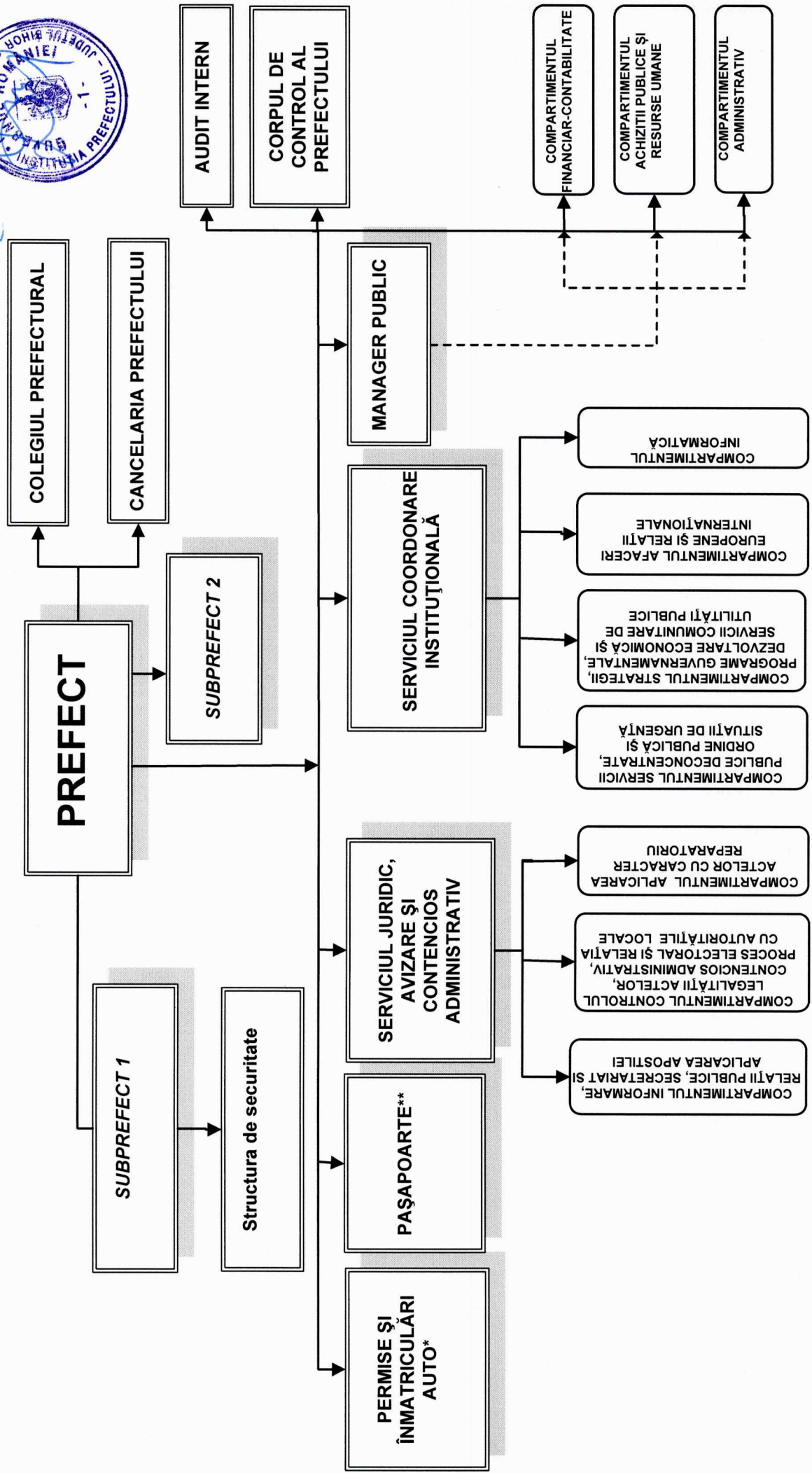
* Serviciul Public Comunitar Regim Permise de Conducere și Înmatriculare a Vehiculelor
** Serviciul Public Comunitar de Pașapoarte Bihor